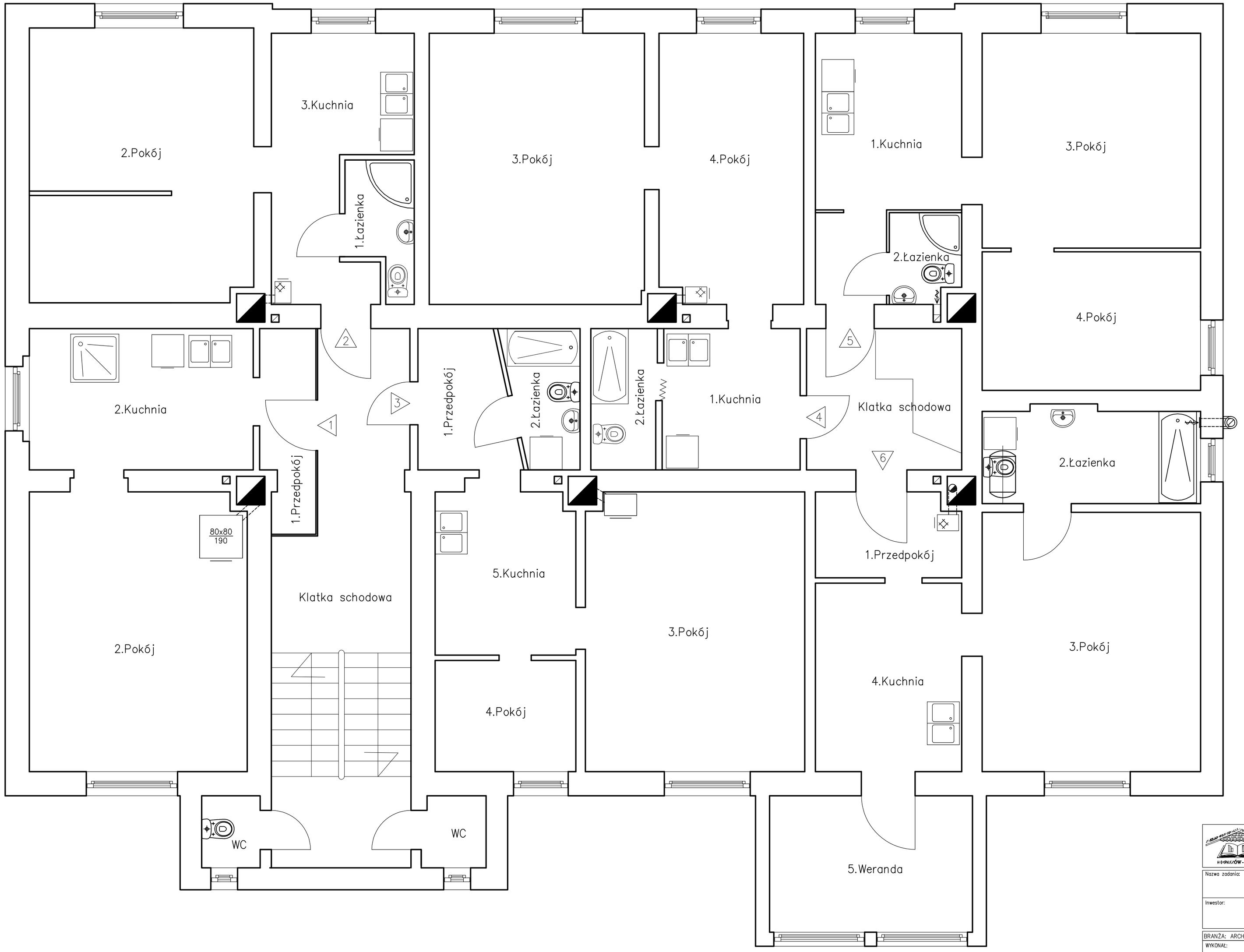

ZAKŁAD GOSPODARKI MIESZKANIOWEJ Sp. z o.o.
ul. Gen. Karola Świerczewskiego 46, 58-370 Boguszów-Gorce
tel. 74/ 844-94-11, 74/844-94-12, fax 74/ 844-94-69

Nazwa zadania:	Remont budynku mieszkalnego przy ul. Promyka 3–3a wraz ze zmianą sposobu użytkowania lokalu użytkowego z przeznaczeniem na 2 lokale mieszkalne, wykonaniem wentylacji nawiewno – wywiewnej, odprowadzeniem wód deszczowych, dociepleniem ściany szczytowej i tynej
Inwestor:	Gmina Boguszów – Gorce pl. Odrodzenia 1 58–370 Boguszów – Gorce

BRANŻA: ARCH. – BUD.

WYKONAŁ:	mgr inż. Tomasz Urbanowicz		
PROJEKTANT:	mgr inż. arch. Janusz Kowalczyk	57/Ww/72	
SPRAWDZAJĄCY:	mgr inż. arch. Anetta Roszczenko	05/04/DOIA	

NAZWA RYSUNKU

RZUT I PIĘTRA – STAN ISTNIEJĄCY

Data:	Stadium:	Skala:	Nr rysunku:
04.2015r.	PROJEKT BUDOWLANY	1:50	B/3

Zastrzega się wszelkie prawa wynikające z Ustawy o prawie autorskim. Rysunek niniejszy nie może być w całości lub w części przerysowany, uzupełniony lub odstąpiony komukolwiek, bez pisemnej zgody firmy projektowej.